BIFIDO®

SKINBIOTCS-PROBIÓTICO TÓPICO

SkinBiotics BifidO® é o Bifidobaterium na forma lisado, tecnologia capaz de produzir compostos com inúmeros benefícios cutâneos, como ácido acético e ácido láctico capazes de inibir a invasão de vários patógenos dérmicos. Além disso, produz compostos bioativos, como esfingomielinase, ácido hialurônico, peptidoglicano e ácido lipoteicoico, que melhoraram a homeostase da pele, a função barreira e sistema imunológico cutâneo.

BifidO® em peles sensíveis

Um estudo *in vitro* demonstrou o SkinBiotics BifidO® apresentou melhora significativa de vários parâmetros associados à inflamação, tais como diminuição da vasodilatação, edema, degranulação de mastócitos e liberação de TNF-α.

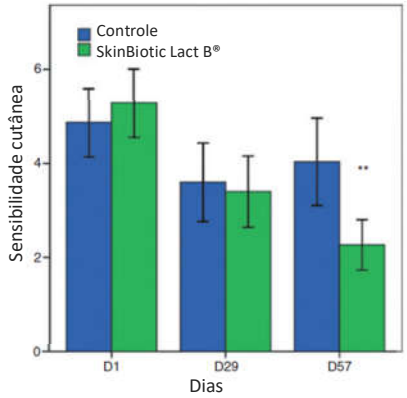

Outro recente estudo randomizado, duplo-cego, controlado com placebo avaliou a eficácia do SkinBiotics BifidO® em 66 mulheres com pele sensível. As pacientes aplicaram a formulação no rosto, braços e pernas 2x por dia durante 2 meses.

Todos os **pacientes apresentaram diminuição significativa na sensibilidade da cutânea após tratamento com SkinBiotics BifidO®.**

SkinBiotic Bifid O® aumentou notavelmente a função barreira da pele (mensurado por n° *tape stripping*), demonstrando a capacidade do SkinBiotic Bifid O® em proteger a pele de agressões externas.

Os escores clínicos e de autoavaliação revelaram uma redução significativa no ressecamento da pele após 29 dias no grupo SkinBiotic Bifid O®. Dados clínicos mostram que o SkinBiotic Bifid O® apropriado para prevenção problemas relacionados à sensibilidade da pele.

Além disso, o aumento da barreira da pele pode ser importante, particularmente em certas doenças inflamatórias, em que a função de barreira é prejudicada, como a dermatite atópica, xerose cutânea ou o envelhecimento. Após 29ª dias, SkinBiotic BifidO® melhorou significativamente a aspereza da pele do rosto e a secura da pele da perna.

BifidO® aumento da elasticidade cutânea

Estudo *in vitro* avaliou a eficácia do SkinBiotic Bifid O® e genisteína no teor de ácido hialurônico e propriedades reológicas e fisiológicas da pele. Os resultados demonstraram que o SkinBiotics BifidO® restaurou significativamente as mudanças elasticidade e viscoelasticidade da pele, além de proporcionar aumento do conteúdo de ácido hialurônico e hidratação cutânea.

SkinBiotic Bifid O® é capaz de aumentar significativamente a elasticidade cutânea através da produção de ácido hialurônico além de apresentar excelente propriedade hidrante.

SKINBIOTIC BIFIDO®

SkinBiotic- BifidO® na acne

Evidências científicas têm demonstrado que a aplicação tópica de SkinBiotics® é capaz de diminuir a produção de biofilme produzido por bactérias patogênicas, como *P. acnes*, reduzindo de forma significativa a contaminação.

Além disso, SkinBiotics® aumentam de forma significativa a produção de ceramidas, tais como a fitoesfingosina que proporcionam tanto atividade antimicrobiana contra *P. acnes* quanto atividade anti-inflamatória. **Estudo publicado no *International Journal of Cosmetic Science* demonstrou que a aplicação tópica de SkinBiotics foi capaz de reduzir em 89% as pápulas e pústulas em apenas dois meses.**

SkinBiotics® BifidO e SkinBiotics® LactoB são capazes de atenuar a inflamação cutânea mediada pela substância P. Isto é relevante, pois a substância P pode ser um mediador primário da amplificação da inflamação induzida pelo estresse e produção de sebo na acne.

SkinBiotics Bifid O® benefícios:

- **Proporciona aumento da barreira da pele;**
- **Aumenta significativamente a elasticidade cutânea;**
- **Excelente propriedade hidrante;**
- **Reduz lesões inflamatórias na acne.**

SkinBiotic Bifid O® concentração: 2- 10%

Formulação para peles sensíveis	
BifidO® SkinBiotic	**10%**
Base Acqua Flesh qsp	30g
Aplicar em todos os locais afetados pela manhã e à noite.	

Formulação para acne	
BifdO® SkinBiotic	**2%**
Lact B® SkinBiotics	**2%**
Gel Creme Oill free base qsp	30g
Aplicar em todos os locais afetados pela manhã e à noite.	

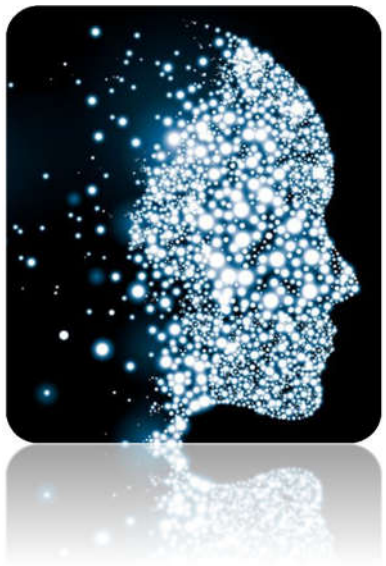

Formulação para aumento da elasticidade cutânea	
BifidO® SkinBiotic	**2%**
Equi Gen 90*	2%
Dermahyal® Vitaplus Factor**	2%
Fiflow BTX® ***	2%
Base Second Skin qsp	30g
Aplicar em todos os locais afetados pela manhã e à noite.	

* Quanto aplicada topicamente, a genisteína previne o envelhecimento cutâneo, levando aumento na concentração de ácido hialurônico na derme e ainda, protege a pele contra os efeitos em longo prazo da radiação ultravioleta.

** Ativo cosmético inovador com sistema de liberação do ácido hialurônico *cross-linked* (tecnologia que fornece a durabilidade do ácido ao organismo) associado aos benefícios das vitaminas B1 + B2 + B5 + B6 + B9 + B12, proporcionando intensa hidratação cutânea e efeito anti-aging prolongado.

*** Proporciona efeito potente, imediato e progressivo nas rugas através de efeito dermoestruturador e detox celular.

Guéniche A, et al. Exp Dermatol. 2010 Aug;19(8):e1-8. Miyazaki K1, Hanamizu T, Sone T, Chiba K, Kinoshita T, Yoshikawa S. J Cosmet Sci. 2014 Sep-Oct;55(5):473-9. Miyazaki K, Hanamizu T, Iizuka R, Chiba K. Skin Pharmacol Appl Skin Physiol. 2013 Mar-Apr;16(2):108-16. Wollina, U. Clinical, Cosmetic and Investigational Dermatology 2017:10 51–56. Weidinger, L. The lancet. Volume 387, No. 10023, p1109–1122, 12 March 2016 Cabiscol E. J Biol Chem. 1;275(35):27393-8, 2000. Moroi M, Uchi S, Nakamura K, Sato S, et al. J Dermatol. 2011 Feb;38(2):131-9. Park S. J Microbiol. 2018 Feb;56(2):145-149. Zorzela L. Benef Microbes. 2017 Oct 13;8(5):739-754. Levy M. Nat Rev Immunol. 2017 Apr;17(4):219-232. Weiss GA. Cell Mol Life Sci. 2017 Mar 28. Jung YJ. Sci Rep. 2017 Dec

LEMMA

Contato: (11) 5044-7234. lemma@lemma.com.br / www.lemma.com.br

lemma.supply - facebook.com/lemma.supply